



# Alternativas para o desenvolvimento do município

Em entrevista exclusiva, prefeito Guilherme Pasin comenta sobre as metas para a próxima gestão e projetos que podem auxiliar Bento Gonçalves a se tornar ainda mais receptiva como destino empreendedor. Também as lideranças empresariais apontam os gargalos e carências que precisam de atenção na agenda pública.

**PÁGINAS 5 A 8**



PARCEIROS  
VOLUNTÁRIOS  
COMPLETA 16 ANOS

**PÁGINA 4**



ASSOCIATIVISMO  
GERA  
CONQUISTAS

**PÁGINA 3**

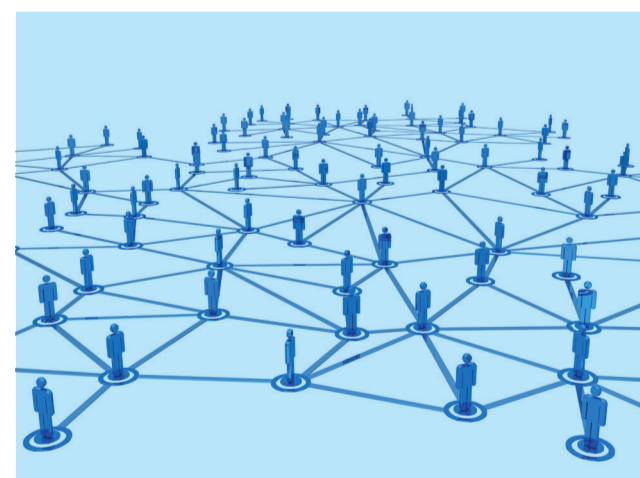

ESPAÇO ABERTO  
VALORIZA  
ASSOCIADO

**PÁGINAS 9 A 11**



# JORNAL DO CIC

## DIRETORIA EXECUTIVA CIC/BG GESTÃO 2016 / 2017

Laudir Miguel Piccoli: Presidente  
 Gustavo Bertolini: 1º Vice-Presidente para assuntos da Indústria  
 Andre Giovannini: 2º Vice-Presidente para assuntos da Indústria  
 Diego Trevisan: 1º Vice-Presidente para assuntos de Comércio  
 Daniel De Toni: 2º Vice-Presidente para assuntos de Comércio e Diretor de Serviços e Alimentação da ExpoBento 2017  
 Paulo Geremia: 1º Vice-Presidente para assuntos de prestação de serviços  
 Diego Bertolini: 2º Vice-Presidente para assuntos de prestação de serviços  
 Jussara Canabarro: 1ª Diretora Secretária  
 Gianfranco Bellé: 2º Diretor Secretário e Diretor de Projetos da ExpoBento 2017  
 Edegar Brandelli: 1º Diretor Tesoureiro  
 Fabiano Larentis: 2º Diretor Tesoureiro  
 Fábio Piccoli: Diretor da Área Jurídica e de Pequenas Empresas  
 Vitor Agostini: Diretor Área de Assuntos Internacionais  
 Elton Gialdi: Diretor da Área de Comunicação e Marketing  
 Soraia L. da Veiga: Diretora Área Turismo, Cultura e Gastronomia  
 Magda Brandelli Zandoná: Diretora Área Vitivinícola  
 Geraldo Marini: Diretor da Área de Construção Civil  
 Leticia Zanesco: Diretora Projeto Viva Bento  
 Cleuni Mezzomo Piccoli: Diretor da Área Social e Relacionamento com o Associado  
 Cleimar Sfredo: Diretor de Infraestrutura, Urbanismo e Logística  
 Juliano Frizzo: Diretor de Gestão e Inovação  
 Roger Maurício Bellé: Diretor e diretor-geral da ExpoBento 2017  
 Alexandro Almeida Barreto: Diretor e Diretor de Marketing da ExpoBento 2017  
 Gabriel Poletto Luchese: Diretor Jurídico da ExpoBento 2017  
 José Carlos Zortéa: Diretor e Comercialização da ExpoBento 2017  
 Leocir Glowacki: Diretor Área de Tecnologia e Diretor de Eventos da ExpoBento 2017  
 Rafael Fantin: Diretor  
 Caroline Morás Basso: Executiva-Financeira

### JORNAL DO CIC É UMA PUBLICAÇÃO DO CENTRO DA INDÚSTRIA, COMÉRCIO E SERVIÇOS DE BENTO GONÇALVES-CIC/BG

Alameda Fenavinho, 481 - 95703-364 - Bento Gonçalves - RS  
 Fone (54) 2105 1999 - [cicbg@cicbg.com.br](mailto:cicbg@cicbg.com.br)  
[www.cicbg.com.br](http://www.cicbg.com.br) - [facebook.com/cic.bg](https://www.facebook.com/cic.bg)

Edição: Exata Comunicação  
 Editoração Eletrônica: Ricardo Passarin  
 Impressão: Jornal Pioneiro | Tiragem: 2 mil exemplares  
 Distribuição: Gratuita

## União pelo desenvolvimento

A parceria do poder público com o setor privado, com certeza, é uma maneira eficiente para o desenvolvimento econômico de Bento Gonçalves. Determinadas demandas precisam ser atendidas pela gestão municipal para que os negócios sejam alavancados e assim, conseqüentemente, sejam gerados empregos e riqueza para o nosso município. Temos avanços que podemos comemorar sim. Podemos citar o asfaltamento da pista do aeródromo e a linha aérea que liga a Capital do Vinho a Porto Alegre. Porém, os gargalos que emperram a evolução podem ser sentidos nas mais diferentes áreas e não podem ser deixados de lado. Ao serem levados em consideração esses fatores e a característica que o Centro da Indústria, Comércio e Serviços (CIC) possui em acreditar que a pluralidade de ideias pode fazer com que os resultados sejam mais exitosos, ouvimos membros do conselho superior da entidade para entender o que precisa melhorar na cidade e como isso pode ser feito. As opiniões estão publicadas nesta edição do jornal e envolvem os mais diferentes setores, como a necessidade de áreas para a expansão industrial, a eficiência do sistema viário e a desburocratização para que possa haver um impulso no desenvolvimento. Além disso, preparamos uma entrevista exclusiva com o prefeito Guilherme Pasin, que tem sido um parceiro dos setores aqui representados. O chefe do executivo respondeu



Carlos Ben

a questionamentos focados em ações e propostas para o desenvolvimento econômico de Bento para a próxima gestão. A entidade sempre foi e continuará aliada ao poder público no que representa avanços para a sociedade. Entendemos que além do papel que a administração tem responsabilidade de desenvolver, há o outro lado, dos empresários, que precisam ter sua parcela de contribuição. Que o poder público e privado possa olhar sempre para a mesma direção e possam juntos trabalhar pelo desenvolvimento econômico cada vez maior de nossa Bento Gonçalves.

**Laudir Miguel Piccoli,**  
presidente do CIC/BG

# PROCURA-SE DOADOR DE TEMPO

#SOUPARCEIRO

## Parceiros Voluntários

São diversas as atividades em que você pode ser voluntário. Participe!

**54 2105.1999**  
[www.cicbg.com.br](http://www.cicbg.com.br)



# Associativismo conquista inclusão das vinícolas no Simples Nacional

*União entre entidades representativas de classe fortalece setores em prol de avanços coletivos*

O Centro da Indústria, Comércio e Serviços de Bento Gonçalves comemora com o segmento vinícola a inclusão das empresas do setor no Simples Nacional, formalizada após a sanção do Projeto de Lei Complementar 25/2007, ocorrida no dia 27 de outubro, em Brasília. Representantes do CIC-BG reforçaram a comitiva de lideranças, também integrada por empresários, profissionais e entidades de classe da cadeia produtiva da uva e do vinho, na mobilização articulada na capital federal em favor da causa.

A força-tarefa contribuiu para a conquista: o dispositivo aprovado altera o limite do enquadramento das micro e pequenas empresas e inclui as vinícolas na modalidade simplificada de arrecadação. A emenda para inclusão dos vinhos no Simples é de



autoridade do Deputado Afonso Hamm, vice-presidente da Frente Parlamentar de Defesa e Valorização da Produção Nacional de Uvas, Vinhos e Espumantes e vice-presidente da comissão especial que aprovou o projeto. A aprovação na Câmara também contou com a articulação dos deputados federais gaúchos Mauro Pereira, que preside a Frente Parlamentar de apoio ao setor no Congresso, Jerô-

nimo Goergen, Pepe Vargas além da Senadora Ana Amélia Lemos.

“Entendemos que a aprovação dessa medida é muito salutar para a competitividade da indústria de vinhos, espumantes, sucos e derivados, contribuindo diretamente para o fortalecimento desse segmento, tão importante na geração de postos de trabalho e de renda, especialmente para Bento Gonçalves. O CIC-BG, na

condição de entidade representativa engajada nas causas importantes para o desenvolvimento econômico da região, compartilha a relevância dessa conquista, especialmente para os empreendedores da nossa região”, comenta o presidente Laudir Miguel Piccoli, um dos integrantes da comitiva, que também teve a participação dos diretores do CIC-BG Vitor Agostini e Diego Bertolini.

A indústria vinícola no Rio Grande do Sul tem aproximadamente 700 empresas registradas – sendo 75 na cidade de Bento Gonçalves – ou seja, cerca de 11% do total –, conforme dados coletados no Panorama Socioeconômico de 2015 do município. Na cidade, o setor empresa perto de 1,5 mil trabalhadores. A produção de vinhos e derivados, em Bento Gonçalves, corresponde a 25,7% do montante estadual.

Durante a passagem por Brasília, a comitiva teve a oportunidade, também, de fortalecer a interlocução com aliados políticos na defesa dos interesses dos setores produtivos representados.

## Sparkling Night Run tem recorde de inscritos

A Sparkling Night Run 2016 chega a sua terceira edição com recorde de atletas inscritos: cerca de 700 competidores são desafiados a vencer os 10km ou 5 km da prova. Esse número representa crescimento de 15% em relação ao ano anterior – e de 20% no comparativo com o total registrado na estreia, em 2014. Passando por pontos turísticos de Bento Gonçalves, especialmente iluminados para a ocasião, os corredores degus-

tam premiados espumantes no decorrer do próprio percurso - diferencial que dá o nome à prova: do inglês, sparkling, em referência às borbulhas características da bebida. Depois, juntam-se à comunidade para celebrar na Festa do Espumante, que toma a área central da cidade em um encontro marcado pela boa enogastronomia e embalado por música de qualidade. Acompanhe, na próxima edição, a cobertura completa!

Convite Imprensa  
**PALESTRA-ALMOÇO**

**LANÇAMENTO DA REVISTA PANORAMA SOCIOECONÔMICO**  
SOCIOECONOMIC OVERVIEW

45ª EDIÇÃO

**Apresentação:**  
Prof. Dr. Fabiano Larentis  
Docente do Programa de Pós-Graduação em Administração (PPGA-UCS) na Universidade de Caxias do Sul (UCS)

**HORÁRIO:**  
Recepção | 11h30min  
Início | 11h45min

**LOCAL:**  
CIC-BG

**28/11**

Realização:

**CIC**  
CENTRO DA INDÚSTRIA, COMÉRCIO E SERVIÇOS  
BENTO GONÇALVES - RS

Patrocínio:

**UCS**  
CAMPUS UNIVERSITÁRIO DA  
REGIÃO DOS VINHEDOS

## TABELA FIPE

PARA SEU VEÍCULO SEMINOVO DA LINHA HB20 NA COMPRA DE UM HB20 0KM

## HYUNDAI HMB CARWAY

Av. São Paulo, 181 – Bento Gonçalves  
Tel: (54) 3455.7800 – [www.carwaysul.com.br](http://www.carwaysul.com.br)

## HB20 COMFORT 1.0

ELEITO PELA SEGUNDA VEZ A MELHOR COMPRA.

# R\$ 39.990

à vista

TODA A LINHA HB20 COM TAXA 0%

MELHOR COMPRA QUATRO RODAS 2016

HYUNDAI

Carway

GARANTIA HYUNDAI 5 ANOS

Imagens ilustrativas. Promoção Hyundai HB20 Tabela FiPE válida até 30/10/2016 na compra de veículos 0km, ano/modelo 2016/2017, da linha Hyundai HB20. O pagamento da Tabela FiPE é EXCLUSIVO PARA VEÍCULOS SEMINOVO DA LINHA HB20 na troca para os modelos da linha HB20 0km, ano/modelo 2016/2017, (HB20, HB20S, HB20X, HB20X Turbo, HB20 R Spec e HB20 Ocean). Esta promoção é válida somente para veículos com garantia de fábrica ativa e vigente, registro de revisões realizadas dentro do prazo estipulado pela Hyundai e com quilometragem limitada a 100.000km por ano, sem registro e vestígios de sinistro e/ou avarias que comprometam a originalidade do veículo e/ou que lhe reduzam o valor, assim considerado por laudo de vistoria cautelar pericial, com aprovação do veículo, sem restrição, em empresa de vistoria indicada pelo concessionário Hyundai HMB. O veículo deve ter, obrigatoriamente, chave reserva, Manual do Proprietário, certificado de garantia com as revisões realizadas dentro do prazo determinado pela Hyundai, bem como estar em perfeitas condições de uso, sem a necessidade de reparo e/ou troca de peças, para que seja aplicável a presente promoção. Acessórios e equipamentos instalados no veículo pelo proprietário não serão considerados como acréscimo do valor a ser pago. Somente serão aceitos na troca os veículos que estiverem com o seu documento único de transferência – DUT – no mesmo nome do comprador do veículo 0 km. Esta condição não é válida para a modalidade Troca com Troca. Para promoção taxa 0% para toda linha a taxa de juros do financiamento é integralmente subsidiada pela Hyundai Motor Brasil Montadora de Automóveis Ltda. Contratos de financiamento na modalidade CDC firmados com a Agmore Crédito, Financiamento e Investimento S.A. (Hyundai Financiamentos) e exclusivamente para compras com 80% de entrada e saldo em 12 parcelas mensais fixas e sucessivas, com taxa de juros para o financiamento de 0% a.m. e 0% a.a. e 30 dias de carência, a contar da data da compra (data da Nota Fiscal), para pagamento da primeira parcela. Condição válida para o financiamento dos veículos 0km Hyundai HB20, HB20X, HB20S, HB20 R Spec e HB20 Ocean (em todas as versões), ano de fabricação/modelo 2016/2017, Hyundai HB20 Comfort 1.0 L com transmissão mecânica (C6T1 D190 01), ano de fabricação/modelo 2016/2017, preço promocional por R\$ 39.990,00, à vista com pintura sólida e frete incluso. As operações de crédito estão sujeitas a cobrança de IPTU e Taxa de Cadastro, que serão incluídas no CET. O CET – Custo Efetivo Total – irá variar de acordo com os valores, prazos e demais condições escritas pelo cliente e será informado antes da contratação. Condições sujeitas a análise e a aprovação de crédito e demais condições do produto vigentes na data de contratação. Promoção válida até 29/10/2016 ou enquanto durarem os estoques. O veículo Hyundai HB20 Comfort 1.0 L foi eleito a Melhor Compra de 2016 pela Revista Quatro Rodas (veículos 0km até R\$ 35.000,00) e a Melhor Compra de 2016 pela Revista Quatro Rodas (na categoria veículos 0km até R\$ 40.000,00). Garantia Hyundai 5 anos: sujeita às condições previstas no Manual de Garantia do veículo. Uso particular: garantia de 5 anos ou 100.000 km, o que ocorrer primeiro. Os termos e condições da Garantia Hyundai estão estabelecidos no Manual de Garantia do veículo, assim como no Manual do Proprietário. A linha Hyundai HB20 está em conformidade com o Programa de Controle de Poluição do Ar por Veículos Automotores – PROCONVE. Preserve a vida. Use o cinto de segurança. Para mais informações sobre as promoções acesse [www.hyundai.com.br](http://www.hyundai.com.br) ou ligue para o Call Center Hyundai Motor Brasil: 0800 770 3355. Pedestre, use sua faixa.



# Parceiros Voluntários completa 16 anos de compromisso com a sociedade

*A coleção de exemplos inspiradores é grande e o desejo de ampliá-las, ainda maior*

A Parceiros Voluntários de Bento Gonçalves chega aos 16 anos repleta de histórias de vidas que foram transformadas com o trabalho social. Desde a sua criação, em 2000, a Organização Não Governamental (ONG) já beneficiou cerca de 100 entidades, fruto do engajamento de uma sociedade participativa, comprometida com o bem-estar comum. “Olhamos o saldo dessa iniciativa com imenso orgulho por cada caso em que o voluntariado fez a diferença na vida de alguém. Essa certeza de estarmos contribuindo de forma concreta com outras pessoas é o estímulo fundamental para buscarmos ampliar cada vez mais essa corrente positiva”, comenta Laudir Piccoli, presi-

dente do Centro da Indústria, Comércio e Serviços de Bento Gonçalves (CIC), responsável pela implantação da Parceiros Voluntários no município.

Atualmente, são 70 voluntários trabalhando na unidade apartidária, atendendo diretamente a 21 instituições locais. O repertório de ações realizadas é rico e variado, planejado e executado para atender às necessidades dos beneficiados, e também de acordo com as sugestões criativas dos próprios participantes.

Nessa relação de troca, todos os envolvidos saem ganhadores. As ações são positivas também para quem ajuda, uma vez que a participação nas atividades desenvolve maior envolvimento com a comunidade. “Muitos relatam que se descobrem voluntariando: dedicando-se ao próximo, eles também recebem a troca desse calor humano, tornando-se cidadãos mais conscientes e



Parceiros voluntários realiza ações com a comunidade

comprometidos na sociedade em que vivem”, afirma a coordenadora da unidade no município, Angélica Somenzi.

## Descoberta do voluntariado

Entre as tantas histórias que marcam os 16 anos da Parceiros Voluntários está a de uma voluntária de 60 anos. Ela retomou as atividades após a perda de um filho, afirmando que esse desafio de

servir os outros voltou a dar sentido a sua vida, permitindo que deixasse de lado o uso de antidepressivos. “Quando lembro dela fico muito emocionada, pois foi um exemplo do que o trabalho voluntário é na sua essência: uma via de mão dupla, na qual a gente recebe na mesma proporção que entrega”, lembra Daiane Predebon, ex-coordenadora da Parceiros, voluntária da unidade e que acompanhou

de perto a transformação no caso dessa senhora.

## Todos podem participar

Disposição, boa vontade e comprometimento são os requisitos para quem quiser atuar no voluntariado. Os interessados em participar – sejam pessoas físicas ou jurídicas – podem escolher ações que estiverem relacionadas as suas habilidades e que, ao mesmo tempo, proporcionam bem-estar. No caso das empresas, a Parceiros Voluntários tem um Programa que auxilia no planejamento e execução de ações sociais em benefício da comunidade com a participação direta dos seus colaboradores. As ações variam conforme o interesse de cada instituição: voluntariado individual, reforma de espaços, bingo com idosos, piquenique com crianças, captação de materiais para entidades, caminhadas por causas sociais, entre outros. Informações podem ser obtidas pelo (54) 2105-1999.

## CIC-BG capacita gestores para vencer os desafios do mercado

Profissionais que buscam alternativas de qualificação para melhor conduzir suas empresas pelos desafios de um mercado cada vez mais competitivo encontram no Centro da Indústria, Comércio e Serviços de Bento Gonçalves um importante aliado. Engajada nesse compromisso ao lado de seus associados, a entidade está concluindo mais duas turmas participantes de cursos de qualificação neste mês. A primeira delas acompanhou um circuito de explicações com o tema ‘Atendimento ao Cliente’ entre os dias 17 e 20 de outubro, ministrado pela administradora de empresas Roberta Oselame. Em pauta, a busca por novas ferramentas para aplicar no mercado de trabalho ressaltou a importância da construção de relacionamentos. O desenvolvimento de competências, a fim de identificar os aspectos que contribuem para a satisfação do cliente, a promoção da reflexão crítica sobre o atendimento e o planejamento de ações que garantam a satisfação e



Turma de atendimento ao cliente

fidelição dos parceiros também foram tratados durante os encontros.

Um dos destaques dessa edição foi a metodologia participativa adotada pela instrutora, favorecendo a interação e troca de informações. “O curso foi bem esclarecedor, com um sistema muito interessante. Estávamos acostumados a ter um professor falando, a gente anotando o que achava conveniente. Este foi diferente: um debate todos os dias, com a possibilidade de discutir ideias e a apresentação de diferentes realidades enfrentadas no dia a dia”, conta o participante Jonas Käfer, que tra-

balha como diretor comercial. A oportunidade de conhecer o funcionamento de outras empresas por meio da capacitação foi um dos pontos altos da programação. “Esse diálogo que a gente teve, a troca de conhecimentos foi bem importante”, diz Daniela de Castro, que trabalha como encarregada de internação do hospital da cidade.

Outra oportunidade de qualificação oferecida pelo CIC-BG neste mês foi o curso ‘Pesquisa na Prática’, mostrando a importância da utilização da pesquisa aos processos de satisfação de clientes e do clima organiza-

cional. Ministrada pelo professor da Universidade de Caxias do Sul e Doutor em Administração, Fabiano Larentis, a capacitação encerrou em outubro, colecionando avaliações positivas na opinião dos participantes. Um dos principais elogios destaca a possibilidade de os conhecimentos adquiridos serem aplicados em experiências posteriores. “Gostei muito de conhecer as ferramentas de informação disponíveis na rede e que podem ser acessadas a qualquer momento. Basta ter a sensibilidade para interpretação e estabelecer as conexões entre os fatores com



Turma de pesquisa na prática

base nesse portfólio amplo de canais que a gente pode estar acessando”, afirma a analista em pesquisa e acadêmica do curso de Administração, Núbia Poncio.

Quem também participou do curso foi a vendedora Rose Grassi. Ela, que pretende abrir uma empresa futuramente, percebe o uso prático do conteúdo do curso. “Conheci sites que eu nem imaginava e que permitem a realização de pesquisas, sendo ricos em informação. A capacitação agregou bastante”, elogia. Para conhecer a agenda de cursos do CIC-BG, contate pelo fone 54.2105.1999.



# Geração de empregos e renda é prioridade para Guilherme Pasin

*Reeleito prefeito de Bento Gonçalves até 2020, Guilherme Pasin conversa, em entrevista exclusiva, sobre o desenvolvimento econômico do município. A atração de novos empreendimentos, a revisão do plano diretor, a ampliação do mapeamento de áreas industriais e a sequência da interlocução com entidades estão entre suas prioridades*

**CIC: De que maneira seria possível ampliar o programa de incentivo ao desenvolvimento econômico?**

**PASIN:** Em cima das necessidades apresentadas com a sanção da lei de Incentivo ao Desenvolvimento Econômico, que visa ao aumento das vagas de trabalho, criação e consolidação de setores econômicos, oxigenando a economia de modo que tenhamos múltiplos setores atuando de forma forte. Com uma gama maior, absorveremos a mão de obra que sai das academias, das instituições de ensino, sem perdê-la para outros polos. A prioridade absoluta é implantar a geração de emprego e a transferência de renda. Somente com isso desenvolvemos uma cidade. Todo o restante é paliativo. Isso porque, assim, o município passa a ter uma arrecadação maior, com mais fôlego para trabalhar em educação, saúde, segurança.

**CIC: O que está sendo feito ou surgirá como novidade para atração de empreendimentos?**

**PASIN:** Com a Lei de Incentivo ao Desenvolvimento, o trabalho da Secretaria de Desenvolvimento Econômico e a Sala do Empreendedor, estamos criando uma agência de atração. Des-



Arquivo/Ascom

“ A segurança jurídica é o que faz o empreendedor conseguir firmar pé no solo ”

sas que estavam nos municípios vizinhos, migrantes nas últimas décadas. Hoje, com todo esse arcabouço de segurança (questão ambiental, licenciamentos locais, agilidade na abertura de novas empresas, benefícios da LIDE, estrutura de saúde, educação, habitação, mobilidade urbana) vamos continuar nessa via de atração de novos empreendimentos. Desde o fim do ano passado, essas ações abriram mais de 1,5 mil vagas de trabalho em Bento Gonçalves. Temos como exemplos a ampliação da Todeschini e da Isabela, a construção de dois novos hotéis e supermercados, novos comércios, serviços no setor gastronômico e roteiros turísticos. Em 2016, mais de 800 empresas foram abertas em nosso município. Mais do que apenas criar novos loteamentos industriais, Bento Gonçalves precisa fazer a ponte com novos empreendedores, mostrando nosso povo trabalhador, mão-de-obra qualificada e condição de investimento em um ambiente de desenvolvimento interessante.

**CIC: Na lei que dispõe sobre a política de incentivo ao desenvolvimento econômico, há um item que consiste no estímulo à criação de novas vagas de trabalho. Como isto se torna possível em um momento em que se fala em retração da economia?**

**PASIN:** Um dos capítulos dessa Lei trata das ampliações das empresas existentes, porque é um conceito muito claro que eu tenho: precisamos, primeiro, incentivar quem é daqui e já tem seu negócio constituído no município. E, depois, fazer o mesmo para quem é de fora. Quando ampliamos os benefícios a quem quer ampliar a sua área produtiva (seja na indústria, comércio ou prestação de serviços) estamos estimulando o empreendedor a olhar para frente, gerando mais renda para o município. Isso significa mais dinheiro rodando na nossa cidade, que vai para o comércio, para a

DESDE 1980



CONSTRUTORA

POLETTO

Projetos e Obras

OBRAS

Industriais  
Comerciais  
ResidenciaisPBQP-H  
NÍVEL A

ISO 9001





contratação de serviços, para o uso do lazer e do turismo. É um ciclo de desenvolvimento que a gente precisa nutrir.

**CIC: Entre as propostas para a próxima gestão está o incentivo à criação de um parque tecnológico no município. De que forma seria possível fazer?**

**PASIN:** Sim, estamos trabalhando com entidades e empresas porque os parques tecnológicos carecem desse apoio, e também do amparo institucional do município, fomentando sua atração. Outra necessidade para viabilizá-los passa pelo suporte de uma instituição de ensino, contribuindo com pesquisas, com o envolvimento acadêmico. Temos contatos com diversas interessadas, sempre com o objetivo de estimular a vinda de novas empresas no nicho da tecnologia, que ajudarão o desenvolvimento de Bento Gonçalves. Entendemos a necessidade de valorizar os setores constituídos, mas, principalmente, fomentar a vinda de novos – e, nesse sentido, os parques tecnológicos estimularão os negócios no segmento de inovação, beneficiando, diretamente, toda a cadeia produtiva local.

**CIC: O que são os polos de economia criativa na cidade e como funcionariam?**

**PASIN:** O polo de economia criativa é a indústria da transformação, da tecnologia, da inovação, do valor agregado. Precisamos reter e atrair mentes criativas, oferecendo, em Bento Gonçalves, o ambiente propício para o seu desenvolvimento – uma casa acolhedora para o empreendedor. Esse suporte envolve desde a questão da habitação, de um sistema de mobilidade urbana mais avançado, de instituições de ensino que apresentem cursos próprios para essa estrutura, formando mão-de-obra qualificada. Precisamos transformar Bento Gonçalves em uma cidade legal para se viver e se desenvolver, e os setores da economia criativa tratam muito disso.

**CIC: Como será o apoio à implantação de incubadoras de empresas que possam surgir nos**



Arquivo/Ascom

“ Temos que fazer aqui em Bento Gonçalves uma cidade com uma gama muito ampla de setores constituídos ”

**bairros, para fazer com que haja uma descentralização das fontes de empregos?**

**PASIN:** Preconizamos a descentralização da matriz econômica de Bento Gonçalves, atualmente concentrada na zona norte do município. Com a indústria da tecnologia e da inovação, queremos fomentar matrizes de desenvolvimento pulverizadas, espalhadas por toda a cidade. Assim, reduziremos a necessidade de deslocamento, melhorando os aspectos da mobilidade urbana. Também haverá ganhos nas questões habitacionais, comerciais e de prestação de serviços, fazendo com que cada bairro tenha centros próprios, dividindo Bento Gonçalves em grandes áreas de desenvolvimento econômico.

**CIC: O que é possível fazer para garantir que as empresas instaladas permaneçam no município?**

**PASIN:** Precisamos dotar ainda mais a cidade de segurança jurídica para as empresas. É isso que faz o empreendedor conseguir firmar pé no solo, uma vez que ele trabalha com visões de longuíssimo prazo (financiamentos, condições de investimentos e ampliações do seu parque fabril). Bento Gonçalves precisa criar um entorno que atenda o empreendedor, oferecendo mão-de-obra, cuidando da família do colaborador, e oferecendo estrutura para ele trabalhar e gerar lucro. A questão tributária das indústrias verte para a base estadual e nacional, nem sempre em nosso controle.

**CIC: O CIC almeja o desenvolvimento econômico do município, mas sempre aliado à questão ambiental. Como fazer com que empresas, por exemplo, se instalem no município e ocorra a garantia de que não aconteça degradação do meio ambiente?**

**PASIN:** Cumprindo a lei, com bom senso, entendendo o espírito do empreendedor, mas fazendo com que o desenvolvimento seja sustentável. O empreendedor não quer transgredir – o que ocorre, muitas vezes, é desconhecimento. Cabe ao município ser um orientador, mostrando caminhos, ponderando, buscando as alternativas. Esse é, inclusive, um dos itens que trata a revisão do Plano Diretor. Passando 10 anos da implantação da primeira versão desse documento, muito mudou, a tecnologia avançou. Precisamos de uma visão mais moderna, para que a lei não se torne um entrave ao desenvolvimento. Tudo pode ser avaliado, desde que cumpra o caráter da legalidade, neutralizando os impactos ambientais.

**CIC: Qual é a prioridade da próxima gestão na área de desenvolvimento econômico?**

**PASIN:** Continuar com a interlocução com as entidades, ampliar o mapeamento das áreas industriais, produtivas ou potenciais de indústrias, rever o plano diretor – tudo sempre com a regra do bom senso e a atenção às particularidades de cada caso. Também é importante criar um ambiente de investimento no município, valorizando o empreendedor, o que vai aumentar o número de colaboradores e a geração de riqueza dentro da própria cidade. E, óbvio, continuar nessa busca por novos empreendimentos, mas também valorizando as existentes. Bento Gonçalves é considerada a capital brasileira do empreendedorismo: a cada 8,9 habitantes existe um CNPJ aberto. Precisamos manter essa velocidade e esse ciclo, tendo uma cidade sempre em desenvolvimento, com uma gama de setores aberta e bem desenvolvida, de modo que os problemas econômicos de nosso país não impliquem em uma crise local.

Faça um Plano de Saúde Tacchimed

e ganhe um bônus de 100%

Após o pagamento da primeira mensalidade você ganha um bônus de 100% do valor da parcela para adquirir produtos\* nas Farmácias Tacchimed.

(\*exceto medicamentos). Os participantes terão até 90 dias para a retirada dos produtos. Válida de 15/10 a 31/12/2016. Promoção válida para planos NOVOS, individuais ou familiares, para todos os municípios de abrangência do Plano de Saúde Tacchimed, exceto para as cidades de Carlos Barbosa e Barão.



ANS- nº 34255-6

PLANOS DE SAÚDE  
**TacchiMed**  
TUDO PARA VOCÊ SE SENTIR BEM

(54) 3455.4121

www.tacchimed.com.br



# Lideranças apontam carências para o desenvolvimento do município

*Áreas para a expansão industrial, um sistema viário mais eficiente, a desburocratização como impulsor de investimentos e a diversificação da matriz econômica estão entre os pontos elencados para o desenvolvimento econômico de Bento Gonçalves que devem receber incentivos por parte do poder público. Os itens estão entre os citados por membros do Conselho Superior do Centro da Indústria, Comércio e Serviços (CIC) como maneiras de proporcionar avanços ao município. Além disso, entre os mencionados estão fatores como maior investimento na área de turismo, infraestrutura e melhorias para os agricultores, por meio do asfaltamento de estradas. Confira os depoimentos:*



**Clacir Antonini** | Penso que Bento Gonçalves deva investir mais e mais na área turística. Temos a natureza que nos brindou com uma região magnífica e com um produto encantador que é o vinho. Estamos passando pela fase que outros países já passaram, que outras regiões produtoras já passaram. Isso nos dá a possibilidade de errar menos. O executivo municipal e entidades de classe deveriam criar condições para que nosso pessoal do interior do município, pequenos produtores de vinho, agricultores familiares vejam o que foi feito nas outras partes do mundo. Tenho certeza absoluta que “mostrar” o que aconteceu e o que foi feito vai ajudar muito no crescimento. Instruir e capacitar nosso pessoal para que o turismo não seja uma atividade de final de semana para suprir o orçamento familiar, nem uma possibilidade de um ganho extra para uma jornada. Tem que ter continuidade. Trabalho firme e focado no turista.

**Lênio Zanescio** | Acho que essa grande crise, que não é só nacional, é mundial, gera muitas oportunidades de negócios. Só temos que saber se queremos ir para as oportunidades ou ficar com o inimigo que é a crise. O que nós pensamos nessa época é usar a inteligência dos 3 “Ps, que são os produtos, processos e pessoal. O grande passo, hoje, é estar consciente de que devemos ter pessoas treinadas e inteligentes para os momentos de oportunidades. Precisamos de qualificação.

**Eurico Benedetti** | Tendo em vista que a cidade de Bento possui uma topografia altamente acidentada carecemos de boas áreas para expansão industrial. Para minimizar este gargalo necessitaríamos de um sistema mais eficiente, como por exemplo a viabilização de um anel viário que circundasse toda a cidade e com isso facilitaria a circulação de pessoas e mercadorias. Também poderíamos apontar a recessão econômica que se abate sobre o nosso país nos últimos três anos, sufocando o setor produtivo com uma carga de impostos excessivamente altos e legislação trabalhista, tributária, previdenciária arcaicas e que requerem uma reforma profunda o mais rápido possível.

**Ademar Petry** | Na minha opinião, Bento Gonçalves, pelas suas características geográficas, não dispõe de áreas que permitam a instalação de novos empreendimentos e tampouco a expansão do atual parque empresarial, que possibilite atender as demandas dos principais setores econômicos da nossa cidade. Sobre esse aspecto, entendo que uma das formas para alavancar o desenvolvimento econômico e superar esses entraves está na busca de novos segmentos empresariais com viés tecnológico, como por exemplo na área da nanotecnologia, como mercado inovador, cuja proposta certamente trará um grande avanço no segmento empresarial com resultados na economia, podendo ainda, paralelamente, contribuir para a expansão na área acadêmica com formação em cursos de Ensino Técnico e Superior.

**Henrique Tecchio** | O setor moveleiro é o mais representativo de Bento Gonçalves, também é o que mais sofre com a crise econômica que assola o país. Muitas são as demandas que poderiam, se executadas, minimizar o impacto negativo na indústria. Uma delas é a burocracia, onde por vezes necessidades urgentes, dependem de processos e análises que travam o desenvolvimento. A desburocratização serviria como um impulsor de investimentos e não um desestimulador, que é o que ocorre hoje. Outra questão seria a finalização das perimetrais, principalmente o corredor moveleiro, ao qual auxiliaria no escoamento da produção de nossa indústria e desafogaria as regiões mais centrais de nosso município que já estão sofrendo com grande fluxo de veículos.

**Sérgio Dalla Costa** | Em função das limitações orçamentárias, muitas ações e postura das secretarias e, especialmente, secretários deixam a desejar. Tais cargos deveriam ser preenchidos por pessoas capacitadas, com real conhecimento da área em que atua e, quando o cidadão precisar, colocar-se à disposição e em prática não o cargo, mas o encargo e as responsabilidades do mesmo. Outra questão – trânsito – buscar soluções nos bairros, com pessoas que vivem os problemas diariamente para, posteriormente, buscar soluções com especialistas.



**Ildoino Pauletto** | Investimentos na área de infraestrutura, para atender a necessidade de expansão do setor industrial e de serviços. Esse o principal gargalo ao desenvolvimento econômico de Bento Gonçalves. Como soluções, o plano diretor, em análise, deve contemplar com generosidade essa necessidade. Os investimentos em infraestrutura deverão acontecer ao norte, São Valentim, Faria Lemos e Tuiuty. Isso pode ser feito com a duplicação da BR-470, da entrada sul da cidade até Tuiuty. Esse investimento certamente agradará aos setores porque a logística ficará muito melhor. Hoje, com grau de dificuldade muito grande. O município deverá fazer algumas intervenções pontuais para melhorar o valor de aquisição e deverá, junto com urbanizadoras ou através de desapropriações, investir em infraestrutura para a implantação de loteamentos mistos, industrial e residencial. Por este motivo que o plano diretor deve ser também revisado.

**Tel Antinolfi** | Atualizar a secretaria de negócios em um órgão ágil e que vá procurar junto à secretaria estadual, ministérios em Brasília e BNDES empresas que estejam fazendo estudos de se estabelecer no Brasil. Pode-se oferecer algumas vantagens, por parte do município e do estado, fazendo um movimento junto a políticos do RS, para que sejam desburocratizados os trabalhos que temos no país, estado e município para trazer empresas.

**José Eugênio Farina** | O desenvolvimento econômico de Bento Gonçalves tem esbarrado em questões ambientais e territoriais. Com o crescimento da população e o avanço na construção civil, temos necessidade de geração de empregos e circulação de mercadorias. É necessária a instalação ou ampliação de algumas indústrias. No entanto, nossa legislação ambiental, que possui relevante função na preservação do meio ambiente, muitas vezes é rígida em demasia, o que dificulta a instalação ou mesmo ampliação de novas empresas. Além disso, temos a questão territorial, uma vez que nossa cidade não possui mais espaço físico que possibilite a expansão ou novas construções em áreas territoriais disponíveis uma vez que as mesmas estão protegidas pela legislação ambiental. Entendemos que conciliar crescimento econômico com preservação do meio ambiente é um grande desafio, mas que precisa ser enfrentado e é fundamental o apoio da Prefeitura Municipal na busca de soluções para os principais casos.

**Ivanir Foresti** | Primeiro, nosso município sempre se destacou pela força das indústrias. Nos últimos 15 anos, perdemos muito neste segmento da economia. Destaco como principal dificuldade a falta de área de terra para a instalação destas pequenas e médias empresas e, que, atualmente, estão se instalando em municípios próximos como Garibaldi e Farroupilha. Somos sabedores das dificuldades impostas pela nossa topografia, mas temos certeza que muito pode ser feito para melhorar esta situação.

**Leonardo Giordani** | A questão talvez não se enquadre como um gargalo, e sim como uma oportunidade. Penso que devemos investir mais ainda na diversificação de nossa matriz econômica, e o caminho deve ser a indústria de tecnologia. Acredito que devemos investir nisso, primeiro buscando o conhecimento neste campo, através de parceria com universidades e com empresas do setor e, em um segundo momento, fomentando o interesse do empresariado local e também atraindo empresas de outras cidades e inclusive de outros países. A indústria de alta tecnologia com certeza agregaria valor a economia local.

**Moysés Michelin** | Em administração, conhecemos dois fatores principais para o desenvolvimento: interno e externo. Hoje, a principal causa da paralisação das atividades econômicas de nosso município se deve a fatores externos e que fogem de nosso próprio controle: a situação econômica e política que o país está atravessando e que depende das reformas que o executivo brasileiro pretende implementar, mas que o Congresso Nacional precisa aprovar. Enquanto isso, algumas ações locais podem ser suplementadas, estimulando o empreendedorismo das pequenas iniciativas.

**Valério Pompermayer** | Nosso município está sentindo o problema de governabilidade que se abateu sobre o governo central, o qual resultou numa crise política e econômica em todo o país, com reflexos na economia brasileira. Após o impeachment, nossos governantes restabeleceram a credibilidade perante a população brasileira e os investidores internacionais que, com certeza, estão iniciando o processo da retomada do crescimento brasileiro. O principal gargalo para o desenvolvimento econômico de Bento Gonçalves é que, a partir de agora, terá condições de ampliar sua produção, gerando mais empregos, pagando mais impostos e, com isso, proporcionará maior consumo da população e o desenvolvimento de nosso comércio e serviços.

**Clacir Rasador** | Por quanto exigimos sempre investimentos em infraestrutura do Poder Público Federal e Estadual, há de pontuar que já se passaram décadas e Bento Gonçalves não evoluiu logisticamente, seja na administração de seu trânsito, que é caótico na área central e em algumas áreas da cidade, seja em projetar de forma harmônica o crescimento urbano e empresas, referindo-me desde a uma infraestrutura de vias de tráfego intenso, passando pela criação de um Parque Industrial de Bento Gonçalves. A cidade cresceu, as empresas igualmente e ao que parecia impossível de ocorrer, algumas empresas pagam um preço altíssimo pelo seu crescimento. Temos igualmente o comércio que tal qual exige planejamento. Deveremos recomeçar hoje, não sendo trabalho para um, dois ou três mandatos/gestão, mas sim uma postura de comunidade protagonista de seu futuro que haverá de fazer agora, no presente a diferença, sem nos esquecermos do Estado e da União, mas não esqueçamos, a vida que queremos, nasce e se desenvolve na nossa cidade.

**José Antônio Alberici Filho** | Na agricultura precisa melhorar acessibilidade, ou seja, asfaltar todo o interior. O restante, como tecnologias internacionais para vitivinicultura, que é nossa maior riqueza agroindustrial, existem (Embrapa, Emater, etc). Aqui precisa uma política de se manter os jovens na atividade. Na indústria, principalmente moveleira e metalmeccânica, ouço meus amigos moveleiros citarem o fator "Frete", pelo custo devido às distâncias de suprimento de matérias primas e entrega de produto acabado ao mercado. Ainda existem os temores de importados. O que nos ressentimos também é do sistema viário, de acessibilidade difícil, por duas razões: topografia, e estacionamentos (há um excesso na extensão dos espaços amarelos bordeando as entradas de garagens de residências). Mas, como município, Bento Gonçalves ainda atrai gente para todas as áreas, indústria, comércio, serviços, e o turismo, que vem alavancando sonhos de muitos anos. Somos, até certo ponto, e dentro de um contexto nacional, um município privilegiado.

**Ayrton Luiz Giovannini** | A crise da indústria de nosso município e, de uma maneira geral do país, é reflexo de uma política econômica errada e mal conduzida e, principalmente nos últimos anos, afetando de uma maneira geral todos os setores, mas com maior gravidade em determinados segmentos, tais como fornecedores para indústria automobilística e agroindústria. Solução: por parte das indústrias e demais empresas, uma política drástica de redução de custos, preparando-se para um futuro crescimento. Por parte de ações governamentais, uma mudança na política existente, o que pode ter dado início com as últimas eleições e que deverá ser complementada com uma cobrança mais efetiva por parte das entidades e forças vivas, exigindo-se mudanças tributárias e trabalhistas, não permitindo-se de forma alguma a repetição da política econômica das últimas gestões que favoreceram os que não trabalhavam e não geravam produções em detrimento dos que produziam e correriam riscos. O Governo deve entender que "não gera riqueza". Quem "gera riqueza e conseqüentemente tributos", são os que produzem e que trabalham.

**José Zortéa** | Não penso que haja um "gargalo", mas, certamente, várias ações podem facilitar a continuidade do nosso desenvolvimento. Assim, um acesso melhor ao município com a duplicação da rodovia São Vendelino - Bento Gonçalves. Um novo traçado no perímetro urbano dessa rodovia na cidade. Uma ação forte do município junto a investidores. Atração de empresas na área da informação. A conclusão do aeródromo municipal para favorecer nosso polo turístico e realização de feiras e assemelhados.





## Sicoob Vale do Vinho compartilha resultados financeiros com os cooperados



O Sicoob, instituição financeira cooperativa, integrante do maior Sistema de Cooperativas de Crédito do Brasil, oferece soluções ágeis e modernas para facilitar a vida, os negócios e as operações financeiras, garantindo o patrimônio dos cooperados. O Sicoob está sempre investindo e inovando para oferecer as melhores soluções.

Desde o mês de junho, o Sicoob Vale do Vinho está presente nas cidades de Bento Gonçalves e Caxias do Sul, disponibilizando para a sociedade, empresas e agronegócios os melhores produtos e serviços, de um jeito diferente, pois no Sicoob os resultados

financeiros são compartilhados entre os cooperados e os recursos são administrados e mantidos na comunidade onde a cooperativa se encontra. Por ser uma cooperativa de livre admissão, qualquer pessoa física ou jurídica pode se associar ao Sicoob. Os colaboradores das agências de Caxias do Sul e Bento Gonçalves estão realizando um trabalho junto às empresas destes municípios, visitando e apresentando os produtos e serviços disponibilizados. No mês de outubro, será aberta mais uma agência na região, na cidade de Farroupilha. São mais de 3,5 milhões de associados.

## Centro de reprodução Embrios atua há cerca de seis anos em Bento Gonçalves

Fundado em março de 2011 com o propósito de auxiliar casais com dificuldade de ter filhos e indivíduos com necessidade de preservar a fertilidade em pacientes com risco de infertilidade, como quando do uso de quimioterapia, o Embrios Centro de Reprodução Humana e Ultrassom da Mulher iniciou as atividades em Bento Gonçalves acreditando que havia uma carência de um serviço especializado na área na região. A partir da inauguração, há quase 6 anos, a clínica vem alcançando crescimento médio anual de 10 a 15% em seu atendimento, tendo como os principais usuários a população de Bento Gonçalves, Farroupilha, Guaporé, Veranópolis, Garibaldi, Carlos Barbosa e Caxias do Sul.

No ano passado, além do serviço de reprodução assistida, instituiu o

acompanhamento de gestantes através da especialização de um dos médicos da equipe, Gustavo Feijó Vieira, em medicina fetal (ultrassonografia obstétrica) e exames de diagnóstico em infertilidade e aumentou sua estrutura de 140 para 430 metros quadrados.

A diretora da clínica e ginecologista, Ângela Marcon D'Avila, percebe que o trabalho tem feito diferença na vida das pessoas. Ainda segundo a médica, o auxílio no momento da formação de famílias e as orientações durante o pré-natal com mais recursos realizam a equipe. "Com toda certeza, saber que podemos fazer diferença na vida das pessoas é um grande estímulo para o nosso crescimento. Isso tudo vem nos tornando referência nesse tipo de serviço", comemora.

A FISUL está com as inscrições abertas para o Vestibular de Verão 2017. Nesta edição são ofertadas vagas para os cursos de Administração, Ciências Contábeis, Direito, Gestão Comercial e Gestão de Recursos Humanos.

A prova única de redação será realizada no dia 1º de dezembro, às 19h. As inscrições podem ser feitas online em [www.fisul.edu.br](http://www.fisul.edu.br) ou ainda presencialmente na sede da FISUL (Presidente Vargas, 561, Centro de Garibaldi),

até 30 de novembro. A taxa de inscrição é R\$ 20, isentada para associados das entidades conveniadas ou parceiras da FISUL.

Candidatos que prestarem o vestibular, forem aprovados e efetivarem a matrícula terão a taxa de inscrição devolvida através do desconto do mesmo valor na primeira parcela da semestralidade.

Mais informações pelo telefone: (54) 3462-8300 ou pelo e-mail [sec.acad@fisul.edu.br](mailto:sec.acad@fisul.edu.br).





## Dikas Distribuidora de Produtos de Limpeza oferece mix variado aos clientes



Oferecer um rol completo de produtos para limpeza é a estratégia utilizada pela Dikas Produtos de Limpeza para garantir a fidelidade dos clientes. Instalada desde 2013 no bairro São Roque, a empresa dispõe de uma gama com mais de 1000 produtos nas linhas automotiva, industrial, hospitalar, escolar, alimentícia, tratamento de pisos e doméstica.

Além de produtos químicos para higiene e limpeza, podem ser encontrados também no empreendimento acessórios, como vassouras, rodos e demais itens para completar o mix. A ideia é que o cliente não precise buscar vários fornecedores e encontre tudo o que precisa em um só lugar.

A atualização junto ao mercado é uma constante, com pesquisas de

novas matérias-primas, embalagens, equipamentos e recursos para oferecer o que há de melhor em produtos e soluções para limpeza e higienização de qualquer tipo de ambiente. A oferta de produtos em diferentes faixas de preço foi outra alternativa encontrada para garantir as vendas no atual cenário econômico. A Dikas investe sempre na diversificação do portfólio para atender a demanda e na qualificação dos consultores de vendas. A ampla linha de produtos de limpeza da Dikas está disponível na Av. São Roque, 563, sala 01 A, bairro São Roque. Fone: (54) 3702-0380. E-mail: [comercial@dikas-distribuidora.com.br](mailto:comercial@dikas-distribuidora.com.br) e Facebook: <https://www.facebook.com/dikas.limpeza.7>. As entregas não têm custo para compras acima de R\$ 60,00.

## Panazzolo é pioneira na Serra na produção de esquadrias termo-acústicas em PVC



A Panazzolo Esquadrias se orgulha em ser a primeira empresa da serra gaúcha a produzir esquadrias termo-acústicas em PVC. Atuando com esquadrias desde 1990 e com o PVC a partir de 2001, a empresa possui grande experiência técnica e prática sobre a aplicação destas esquadrias tanto para residências como para edificações. Seus perfis possuem design europeu, e garantia de 10 anos, perfeitamente atendidos em obras já executadas desde 2001, ou seja, com mais de 15 anos de uso, sem qualquer ressecamento ou amarelamento. As ferragens e acessórios são de empresas conceituadas, normalmente provenientes de países como Alemanha e Espanha, e seu dimensionamento é feito conforme o tamanho e utilização de cada tipo de esquadria.

Os modelos mais produzidos são do tipo maximar, de correr, de giro, e oscilo-batente, mas também possui opções tipo camarão (sanfonada), elevadora, entre outros. Os vidros utilizados podem ser simples, duplos ou até triplos, laminados, temperados, etc.

As esquadrias da empresa são dimensionadas conforme cada projeto, e sua produção e instalação é feita por equipe experiente e cuidadosa. Possuem excelente custo-benefício, ótimo isolamento térmico e acústico e, praticamente, dispensam qualquer manutenção, o que no final das contas, irá proporcionar uma boa economia e tranquilidade aos proprietários. O contato pode ser feito pelo telefone (54) 3454.9001 ou (54) 3454.9059 com Luana ou Vagner e pelo e-mail [contato@panazzoloesquadrias.com.br](mailto:contato@panazzoloesquadrias.com.br).

## JáÉ Personalizados oferece produtos diversificados na Serra



Localizada em Bento Gonçalves, a JáÉ trabalha com produtos personalizados. Canecas, copos, chinelos, camisetas, quebra-cabeça, pijamas, jaquetas, moletons e brindes em geral são alguns dos produtos que os clientes podem deixar com a sua cara. A empresa também atua no

ramo de quadros e molduras feitos de acordo com cada cliente.

Preocupada com bom atendimento e qualidade, a JáÉ disponibiliza serviços em Bento Gonçalves e na região há mais de dois anos, criando parcerias para aumentar as opções de produtos personalizados.

Os clientes podem fazer suas encomendas usando a página do facebook (JáÉ Personalizados), o e-mail [jaepersonalizados@gmail.com](mailto:jaepersonalizados@gmail.com), ou pelos fones whats (54) 84062824 (OI), com Eder Francisconi, e (54) 91365152 (Claro), com Josemar Francisconi.

## Solidez construtiva leva segurança e valorização ao imóvel



A MPA não abre mão de trabalhar com as marcas tradicionais, de qualidade comprovada, desde os insumos básicos, como tijolos e concreto até o acabamento final, como esquadrias e vidros. Por isso, os imóveis que constrói apresentam alto valor agregado e ótima relação custo x benefício.





## Fluxo Assessoria Contábil e Empresarial amplia serviços



Peritas trabalhistas e previdenciárias, Adriana Wetter (sentada) e Rosimar Merlo Lindenmayr

Com o propósito de oferecer soluções rápidas para facilitar o planejamento pessoal e de empresas, a Fluxo, recentemente, passou a oferecer os serviços de Perícia Trabalhista, em que são feitos cálculos simplificados para acordos como também cálculo completo, cálculo de correção monetária e juros ou revisão de liquidação de sentença.

Outra novidade é o serviço de Perícia Previdenciária, na qual a empresa realiza revisões e cálculo de diferenças não recebidas, oportunizando o auxílio em processos administrativos ou judiciais. Uma das características marcan-

tes em ambos os processos é a agilidade na obtenção dos resultados.

A Fluxo Assessoria Contábil e Empresarial oferece também diversificadas soluções para seus clientes nas áreas de contabilidade gerencial, fiscal tributária, recursos humanos, análise econômico-financeira, recuperação tributária, bem como serviços especiais de aposentadoria, perícia e auditoria nas áreas operacional, contábil, de custos e de gestão.

Mais informações podem ser obtidas através do telefone (54) 2621-4868, ou pelo e-mail [adriana@fluxo-con.com.br](mailto:adriana@fluxo-con.com.br).

## Moinhos Cidade Alta é o novo e exclusivo empreendimento da Parisotto Construções



Moinhos Cidade Alta, umas das melhores vistas da cidade

A localização do empreendimento inspirou o nome do projeto com uma das melhores vistas da cidade. O Moinhos Cidade Alta apresenta arquitetura e proposta diferenciadas, adequadas a uma sociedade em desenvolvimento, que procura qualidade de vida, bem-estar, num lugar que combina felicidade e praticidade.

Composto por duas torres residenciais, que levam os nomes Cosmopolitan e Splendor, o Moinhos Cidade Alta foi projetado para satisfazer as necessidades de públicos variados, em busca de conforto e modernidade, tudo isso com o melhor pôr do sol da

cidade. São 19 apartamentos de três dormitórios (sendo um suíte), com área privativa de até 149m<sup>2</sup>; 16 apartamentos de dois dormitórios (sendo um suíte), com área privativa de até 76m<sup>2</sup> e 16 apartamentos com 01 dormitório, com área privativa de até 70m<sup>2</sup>.

Sofisticação e o padrão de qualidade Parisotto fazem do Moinhos Cidade Alta um verdadeiro recanto de bom gosto e tranquilidade na proposta de morar bem.

Para maiores informações: (54) 3055-2446 - site: [www.parisottoconstrucoes.com.br](http://www.parisottoconstrucoes.com.br) -facebook.com/parisottoconstrucoes

## ASTERH promove ações eficazes em desenvolvimento de pessoas



A cada ano, a ASTERH tem presente o compromisso com a comunidade e com a qualidade em prestar serviços na gestão de pessoas, que são apoiadas,

junto com as organizações, no seu desenvolvimento, utilizando uma metodologia de trabalho avançada, com ferramentas eficazes e com profissionais para atender de forma singular o cliente.

A busca constante por tecnologia e ferramentas cientificamente validadas em gestão, fazem parte do foco da ASTERH. A preocupação em sempre in-

dicar o melhor profissional para a empresa faz implementar e desenvolver profissionais com o coaching organizacional, de carreira e o executivo, que proporciona mudanças rápidas, eleva a performance do indivíduo, grupo ou empresa.

Ao serem completados 31 anos, a ASTERH apresenta novidades nos serviços, visando aprimorar o desenvolvi-

mento de pessoas e organizações.

Principais serviços: Recrutamento e Seleção, Administração de Estágio, Avaliação Psicológica, Coaching Executivo, Planejamento e Direcionamento de Carreira, Passport, Dinâmicas de Grupo, Pesquisa de Clima Organizacional, Planejamento de Recursos Humanos e Pesquisa Salarial.

## OUTSOURCING: TELEFONIA COM RESULTADO

Reduza custos, melhore sua eficiência e foque apenas no seu negócio com segurança e tranquilidade.



**SMARTEL**  
INTELIGÊNCIA EM TELECOMUNICAÇÃO

(54) 3441-9300  
[www.smartel.com.br](http://www.smartel.com.br)



# ExpoBento é oficializada no calendário de eventos do Rio Grande do Sul

*A maior feira multissetorial do Brasil acaba de agregar outro importante título à relação de diferenciais que comprovam sua representatividade: está oficializada no calendário de eventos do Rio Grande do Sul. A outorga ocorreu na manhã de quarta-feira (05 de outubro), no Palácio Piratini, sancionando o Projeto de Lei 233/2015 do deputado estadual João Fischer*

Há quase 30 anos contribuindo para fomentar os negócios nos setores da indústria, comércio e serviços, a ExpoBento é referência pela soma de contribuições que agrega ao Estado. No quesito econômico, configura-se como relevante oportunidade de estímulo à geração de negócios – sua 26ª edição, realiza em junho deste ano, movimentou aproximadamente R\$ 40 milhões em vendas durante doze dias programação. Esse fluxo comercial beneficiou diretamente mais de 450 expositores, vindos de aproximadamente 130 municípios, que tiveram a chance de expor seus produtos e serviços para mais de 200 mil visitantes que circularam pelos



pavilhões do Parque de Eventos.

Outra contribuição importante está no âmbito social, uma vez que a feira oferece uma rica combinação de atrativos ao visitante: opções de lazer e entretenimento, experiências gastronômicas e shows, entre outros que integram a programação.

Diante de números tão expressivos e de um histórico consolidado – são 26 edições ininterruptas realizadas desde 1990 –, o reconhecimento conferido pela inclusão no Calendário Oficial de even-

tos do Estado sela a importância da feira perante todos os gaúchos, de acordo com o deputado João Fischer. “A ExpoBento é a maior feira multissetorial do Brasil, com impacto que transcende a abrangência regional, gerando negócios para todo o Rio Grande”, disse.

## Orgulho pelo reconhecimento

Promovida pelo Centro da Indústria, Comércio e Serviços de Bento Gonçalves (CIC-BG), a ExpoBento é organizada por um grupo de empresários

voluntários, que dedicam seu tempo e talento para garantir o sucesso crescente de cada edição. Para esse grupo de pessoas que, ao longo dos anos, vêm contribuindo com a consolidação da marca, essa outorga tem um sabor ainda mais especial: o reconhecimento. “É um orgulho imenso para todos aqueles que fizeram e fazem parte da família ExpoBento acompanhar essa conquista, fruto de muito empenho e trabalho consolidado em todas as edições, visando sempre, como prioridade, o desenvolvimento do município, da região e do Estado. Recebemos essa menção com muita alegria”, diz o presidente da ExpoBento 2016, Rafael Fantin. Também participaram da solenidade o Prefeito de Bento Gonçalves, Guilherme Pasin e o diretor de comercialização, José Carlos Zortéa.

## Sobre a ExpoBento 2017

A próxima edição da ExpoBento ocorrerá em 2017, de 08 a 18 de junho, no Parque de Eventos de Bento Gonçalves. A expectativa da organização é ultrapassar a marca de 450 expositores de diversas áreas, vindos de todas as regiões do Rio Grande do Sul e também de outros Estados – garantindo a exibição de um mix atrativo de produtos para encantar o visitante e gerar boas vendas. Os estandes dos participantes devem ser visitados por um público superior a 200 mil pessoas.

## Dia da Criança solidário

O Centro da Indústria, Comércio e Serviços de Bento Gonçalves escolheu uma forma especial para comemorar o Dia das Crianças neste ano: exercitando a solidariedade. Representada pela comissão organizadora da ExpoBento e por integrantes da Parceiros Voluntários, a entidade promoveu ações sociais que tornaram a passagem da data muito mais feliz para os pequenos.

A primeira delas foi na Associação Pró-Autistas Conquistar, na tarde do dia 10 de outubro, quando o grupo preparou um lanche especial para compartilhar com os alunos da instituição, acompanhado da entrega de lembranças e guloseimas para tornar a rotina mais doce e divertida. Também houve o repasse de doativos para que a associação aplique no trabalho



assistencial desenvolvido no município. A APAC atende, atualmente, 16 jovens e adultos, com diferentes níveis cognitivos e de socialização, estimulando seu desenvolvimento, aprendizagem e habilidades de interação. “Ficamos muito contentes

quando recebemos a visita de amigos e parceiros. Esse contato é importante e valioso para os alunos, eles percebem e aproveitam bastante essas situações”, diz a coordenadora Cláudia Biazus.

Quem recebeu a outra ação so-

lidária foram as crianças do CEA-CRI Balão Mágico, no bairro Aparecida. A rotina da terça-feira (11) ficou muito mais divertida com a visita da comitiva, que contou com a presença especial de personagens lúdicos caracterizados, cheios de energia e empenhados na missão de espalhar a alegria pela escola. O encontro teve espaço para jogos e brincadeiras, culminando com a entrega de kits de doces e brinquedo para os alunos – cerca de 80, no total.

“Foi uma alegria imensa compartilhar esses momentos especiais com as crianças e, principalmente, ter a oportunidade de contribuir com a comunidade, retribuindo um pouco do carinho e apoio que Bento Gonçalves sempre nos ofereceu”, comenta o diretor-geral da ExpoBento 2017, Roger Bellé.